

CURRICULUM VITAE

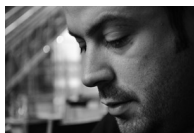

Dott. Arch. Marco Leoncini

INFORMAZIONI PERSONALI

Indirizzo VIA DEL SETAIOLO N.10/D, SIGNA, CAP 50058, FIRENZE
Telefono 338/2245929
Fax 055/8713223
E-mail info@leoncinimarcoarchitetto.it
web www.leoncinimarcoarchitetto.it
p.iva - c.f. 06047870487 - LNCMRC80R29D6120

Nazionalità Italiana

Data di nascita 29 OTTOBRE, 1980

ESPERIENZA LAVORATIVA

- Date (Gennaio, 2004- Luglio, 2006)
 - Nome e indirizzo del datore di lavoro
TIROCINIO E FORMAZIONE,
Gian Luca Migliorini, via Livornese 192, Lastra a Signa (Fi)
 - Tipo di azienda o settore
STUDIO TECNICO, GEOM. GIANLUCA MIGLIORNI
 - Tipo di impiego
Progettista - tecnico
 - Principali mansioni e responsabilità
Gestione pratiche D.I.A., Progetti, Richieste Pareri Ambientali, Rilievo e restituzione grafica di edifici, Pratiche catastali (visure, Docfa), Rendering.
- Date (marzo, 2008- ad oggi)
 - Nome e indirizzo del datore di lavoro
COLLABORAZIONE
Barbara Nozzoli Architetto, via dell'arione 21 Lastra a Signa
 - Tipo di azienda o settore
STUDIO DI ARCHITETTURA
 - Tipo di impiego
Progettista - tecnico
 - Principali mansioni e responsabilità
Gestione pratiche D.I.A./S.C.I.A., Permessi a Costruire, Richieste Pareri Ambientali, Rilievo e restituzione grafica di edifici, Allestimento, Design, Pratiche catastali (visure, Docfa), Rendering.
- Date (marzo, 2009- dicembre, 2010)
 - Nome e indirizzo del datore di lavoro
COLLABORAZIONE A PROGETTO
Studio Maggi s.r.l. Via faentina 144, Firenze
 - Tipo di azienda o settore
STUDIO DI ARCHITETTURA
 - Tipo di impiego
Progettista - tecnico
 - mansioni e responsabilità
Gestione pratica D.I.A., rilievo restituzione grafica e di immobile demaniale.

- Date (marzo, 2009 ad oggi)
 - **Attività in proprio**
- Tipo di azienda o settore
 - Tipo di impiego
- mansioni e responsabilità

*Lavori svolti**

Marco Leoncini Architetto

STUDIO DI ARCHITETTURA

Progettista direttore dei lavori

Gestione pratiche D.I.A./S.c.i.a., Permessi a Costruire, Progettazione, Richieste Pareri Ambientali, Rilievo e restituzione grafica di edifici, Allestimento, Pratiche catastali (visure, Docfa), Rendering, concorsi di progettazione pubblici.

Direttore dei lavori, coordinatore della sicurezza in fase di progettazione ed esecuzione dei lavori, Certificazione Energetica, Dlgs 311/06 - Legge 10/91-dlgs 192/05 Licenza Microsoftware Termo 8

Iscrizione alla visura e presentazione pratiche con Sister (agenzia del territorio)

Principali lavori svolti, elenco dei principali lavori svolti durante gli anni di lavoro in proprio, sono volutamente omesse dall'elenco le prestazioni professionali di minor rilievo (perizie varie, pratiche catastali, relazioni tecniche etc.)

2013

Ampliamento fabbricato industriale

tipologia: Permesso a Costruire

committenza: privata zona: Montespertoli F.no

ruolo :

collaboratore del progetto e della direzione dei lavori
 coordinamento per la sicurezza in fase di progettazione ed esecuzione
 calcolo delle dispersioni termiche dell'edificio e progetto dell'isolamento
importo delle opere circa 60000€

Ristrutturazione appartamento

tipologia: S.c.i.a.

committenza privata Luogo: Lastra a Signa

ruolo :

collaboratore del progetto e della direzione dei lavori
 coordinamento per la sicurezza in fase di progettazione ed esecuzione
 rappresentazione grafica e rendering
 variazione catastale
importo delle opere circa 45000€

Progetto di Piscina e sistemazione esterna di villa unifamiliare

Tipologia permesso comunale : S.c.i.a.

committenza privata Luogo: Lastra a Signa

ruolo :

progetto e direzione dei lavori
 rappresentazione grafica e rendering
 coordinamento per la sicurezza in fase di progettazione ed esecuzione
 variazione catastale
importo delle opere circa 35000€

Progetto per ristrutturazione ed ampliamento

tipologia: S.c.i.a.

Committenza privata Luogo: Empoli

ruolo :

collaborazione progetto
progettista impianti termici
progettista isolamento
rappresentazione grafica e rendering
importo delle opere circa 120000€

Progetto di fabbricato industriale
tipologia Permesso a Costruire
Committenza privata Luogo: Empoli
Ruolo
collaborazione progetto
progettista impianti termici
progettista isolamento
rappresentazione grafica e rendering
importo delle opere circa 600000€

Progetto di conversione azienda agricola in "Agrinido"
Tipologia Scia committenza Società privata
Ruolo
progetto, direzione dei lavori
rappresentazione grafica e rendering
stesura e definizione del progetto pilota, per primo esempio toscano
importo delle opere circa in corso di definizione

2012

Progetto di casa unifamiliare
tipologia Permesso a Costruire
Committenza privata Luogo: Montelupo F.no
Ruolo
collaborazione progetto
rappresentazione grafica e rendering
importo delle opere circa 700000€

Ristrutturazione di appartamento e realizzazione di terrazzo
Tipologia S.c.i.a.
Committenza Privata Luogo : Comeana (PO)
Ruolo
progetto, direzione dei lavori
rappresentazione grafica e rendering
Pratiche Catastali
importo delle opere circa 15000€

Progetto di allestimento "mostra materiali idrosanitari"
Tipologia Allestimento e arredamento
Committenza Privata Luogo : Empoli
Ruolo
collaborazione progetto, collaborazione direzione dei lavori
rappresentazione grafica e rendering
Importo delle opere 15000€

Ristrutturazione di appartamento
Tipologia S.c.i.a.
Committenza Privata Luogo : Borgo San Lorenzo

Ruolo
collaborazione progetto, collaborazione direzione dei lavori
Rappresentazione grafica e rendering
Pratiche Catastali
Coordinatore in fase di esecuzione e di progettazione delle opere
Progetto della climatizzazione invernale e degli elementi opachi
ristrutturati
importo delle opere circa 150000€

2011

Ristrutturazione e allestimento fabbricato industriale
Tipologia D.i.a.
Committenza Privata Luogo: Montelupo F.no
Ruolo
Collaborazione progettazione, direzione dei Lavori
Rappresentazione grafica e rendering
Importo delle opere circa 200000€

Progetto di allestimento mostra di idrotermosanitari
Tipologia Mostra vendita materiali
Committenza Privata Luogo: Empoli
Ruolo
Collaborazione progettazione, direzione lavori
Rappresentazione grafica e rendering
Importo delle opere 350000€

Ristrutturazione di civile abitazione
Tipologia D.i.a.
Committenza Privata Luogo: Lastra a Signa
Ruolo
Collaboratore progettazione, direzione lavori
Rappresentazione grafica e rendering
Importo delle opere circa 40000€

**Ristrutturazione per cambio destinazione da magazzino a civile
abitazione**
Tipologia D.i.a
Committenza Privata Luogo: Lastra a Signa
Ruolo
Collaboratore progettazione, direzione lavori
Rappresentazione grafica e rendering
Coordinamento sicurezza in fase di progettazione ed esecuzione delle
opere
Pratiche Catastali
Progetto degli isolamenti e degli impianti di climatizzazione
Importo delle opere circa 75000€

Ristrutturazione di fabbricato industriale
Tipologia D.i.a.
Committenza Privata Luogo: Montespertoli F.no
Ruolo
Collaborazione progettazione, direzione dei Lavori
Rappresentazione grafica e rendering

Coordinamento sicurezza in fase di progettazione ed esecuzione delle
opere
Pratiche catastali
Importo delle opere circa 20000€

2010

Ristrutturazione di civile abitazione
Tipologia S.c.i.a.
Committenza Privata Luogo: Lastra a Signa
Ruolo
progettazione, direzione lavori
Rappresentazione grafica e rendering
Variazione Catastale
Importo delle opere circa 40000€

Progetto demolizione e ricostruzione di edificio unifamiliare
Tipologia D.i.a.
Committenza Privata Luogo: Lastra a signa
collaborazione progettazione, direzione lavori
Rappresentazione grafica e rendering
Variazione Catastale
Importo delle opere circa 650000€

ISTRUZIONE E FORMAZIONE

- Data (2010) CORSO DI FORMAZIONE PER LE FIGURE PROFESSIONALI DI COORDINATORE DELLA SICUREZZA PER LA PROGETTAZIONE e di COORDINATORE DELLA SICUREZZA PER L'ESECUZIONE DEI LAVORI
aprile-giugno 2010
ai sensi dell'art. 91 e 92 del Titolo IV Capo 1 del D. Lgs 81/2008. Attuazione della direttiva 92/57/CEE concernente le prescrizioni minime di sicurezza e di salute da attuare nei cantieri temporanei o mobili
- Qualifica conseguita COORDINATORE DELLA SICUREZZA PER LA PROGETTAZIONE e di COORDINATORE DELLA SICUREZZA PER L'ESECUZIONE DEI LAVORI
- Date a/a (1999/2000 - 2007/2008) Università degli studi di Firenze - **Facoltà di Architettura**
- Nome e tipo di istituto di istruzione corso quinquennale di laurea magistrale vecchio ordinamento 4/s.
- abilità professionali oggetto dello studio Bio-architettura, grafica e rendering.
- Qualifica conseguita **Laurea Magistrale in Architettura (101/110)** (piano di studi allegato*)
Tesi : Progetto di una scuola materna in Galcetello (Po) e riqualificazione area urbana adiacente
Relatore: Prof. Arch. Paolo Felli, dipartimento di tecnologia e design "Pierluigi Spadolini"
- Date a/a (1994/1995 - 1999/2000) Istituto Tecnico per Geometri, Gaetano Salvemini, Firenze
- Nome e tipo di istituto di istruzione Scuola superiore tecnica

<ul style="list-style-type: none"> •abilità professionali oggetto dello studio • Qualifica conseguita 	<p>Formazione tecnica e conoscenza degli strumenti di rappresentazione grafica.</p> <p>Diploma superiore</p>
<p>CAPACITÀ E COMPETENZE PERSONALI</p>	
<p>MADRELINGUA</p>	<p>ITALIANA</p>
<p>ALTRE LINGUA</p>	
<ul style="list-style-type: none"> • Capacità di lettura • Capacità di scrittura • Capacità di espressione orale 	<p>INGLESE</p> <p>OTTIMA</p> <p>BUONO</p> <p>BUONO</p>
<p>CAPACITÀ E COMPETENZE TECNICHE</p>	
	<p>CONOSCENZA OTTIMA DEI PROGRAMMI PER IL DISEGNO</p> <p>FAMIGLIA AUTODESK: CAD- REVIT 3D - 3D STUDIO MAX</p> <p>FAMIGLIA ADOBE: PHOTOSHOP, ILLUSTRATOR INDESIGN. DREAMWEAVER</p> <p>RHINOCEROS 4.0 - ARTLANTIS STUDIO 3</p> <p>IMPIANTISTICA CERTIFICAZIONE ENERGETICA: LICENZA MICROSOFTWARE TERMO 8</p> <p>CONOSCENZA OTTIMA DI PROGRAMMI PER LA VERIFICA DEGLI STANDARD DLGS 311 IN MATERIA DI DISPERSIONE: MICROSOFTWARE TERMO 8 - WINPAR - JTEMPEST</p> <p>CONOSCENZA OTTIMA DEGLI AMBIENTI OPERATIVI MICROSOFT Xp - VISTA. - WIN7</p> <p>PACCHETTO MICROSOFT OFFICE (O OPENOFFICE): OTTIMA DIMESTICHEZZA CON L'USO DI WORD PER L'ELABORAZIONE DI DOCUMENTI E DI EXCEL - CREAZIONE E MODIFICA DI FOGLI DI CALCOLO.</p> <p>OTTIME CAPACITÀ NELLA CREAZIONE DI PRESENTAZIONI TRAMITE POWERPOINT.</p> <p>COMPUTO METRICO E CONTABILITÀ' - OTTIMA CONOSCENZA DEL PROGRAMMA PER CONTABILITÀ PRIMUS - ACCA SOFTWARE</p> <p>PROGRAMMAZIONE DI PAGINE WEB, TRAMITE AUSILIO DI ADOBE DREAMWEAVER, GESTIONE DOMINIO E ACCOUNT, (VEDI SITO PERSONALE WWW.LEONCINIMARCOARCHITETTO.IT)</p> <p>BUONA CAPACITÀ NELL'ASSEMBLAGGIO E COSTRUZIONE DEI PC, GESTIONE DEI COMPONENTI PER L'ASSEMBLAGGIO CURA E MANUTENZIONE.</p> <p>ESPERTO NELL'USO DI INTERNET. FACILITÀ NEL REPERIRE INFORMAZIONI SUL WEB TRAMITE MOTORI DI RICERCA (GOOGLE).</p> <p>PADRONANZA NELL'UTILIZZO DELLA POSTA ELETTRONICA (TRAMITE OUTLOOK/OUTLOOK EXPRESS/SERVIZI ON LINE DI POSTA ELETTRONICA). CONOSCENZA DEI PIÙ COMUNI PROGRAMMI ANTIVIRUS E DELLE NORME PER PROTEGGERE UN COMPUTER DA ATTACCHI INDESIDERATI E DANNOSI.</p>
<p>ALTRO</p>	<p>Abilitazione all'albo nazionale degli Architetti matr.7604</p>
<p>PATENTI</p>	<p>B / A1</p>

PRIVACY

IL SOTTOSCRITTO DICHIARA DI AVER RICEVUTO COMPLETA INFORMATIVA AI SENSI DELL'ART.13 DEL DECRETO LEGISLATIVO 196/2003, UNITAMENTE A COPIA DELL'ART.7 DELLA LEGGE MEDESIMA ED ESPRIME IL CONSENSO AL TRATTAMENTO DEI PROPRI DATI PERSONALI ANCHE SENSIBILI QUALIFICATI DALLA CITATA LEGGE NEI LIMITI E PER LE FINALITÀ PRECISATI NELL'INFORMATIVA.

AUTORIZZO INOLTRE, L'AZIENDA AD EFFETTUARE TUTTI I TRATTAMENTI SOPRA INDICATI FINO A QUANDO RITENUTO UTILE DALL'AZIENDA STESSA E COMUNQUE NON OLTRE ALLA MIA RICHIESTA DI CANCELLAZIONE DALLA BANCA DATI.



(*) allegato - Piano di studi ,

FACOLTA' DI ARCHITETTURA

Laurea in ARCHITETTURA (ORIEN.PROG.DELL'ARCHITETTURA) (codice corso: 261),

Conseguita in data: 06/04/2009

con votazione: 101

Tesi in Tecnologia e progettazione

Titolo: PROGETTO DI UNA SCUOLA MATERNA IN VIA MARIE CURE, GALCETELLO (PO), E RIQUALIFICAZIONE DELL'AREA URBANA ADIACENTE.

REL. Prof. Arch. Paolo Felli

Dipartimento di Tecnologia e Design "Pierluigi Spadolini"

<i>Esame</i>		<i>Anno di corso</i>
0020504	Analisi della città' e del territorio	1
0020729	Architettura degli interni	1
0020511	Caratteri distributivi degli edifici (sem.)	1
0020317	Colloquio di lingua inglese	1
0020529	Cultura tecnologica della progettazione (sem.)	1
0020657	Disegno automatico	1
0020520	Disegno dell'architettura	1
0020546	Fisica tecnica (sem.)	1
0020505	Istituzioni di matematiche 1	1
0020509	Laboratorio di costruzione dell'archit. 1	1
0020500	Laboratorio di proget. arch. compos. arch. 1	1
0020510	Laboratorio di proget. arch. compos. arch. 2	1
0020723	Materiali e progettazione di elem. costr. (sem.)	1
0020747	Percezione e comunicazione visiva e grafica c.i.	1
0020501	Storia dell'architettura 1	1
0020531	Fondamenti di urbanistica (sem.)	2
0020519	Fondamenti e applicaz. di geometria descrittiva	2
0020515	Istituzioni di matematiche 2	2
0020554	Statica (con elem.di scienza delle costruz.)	2
0020512	Storia dell'architettura 2	2
0020611	Caratteri costrut.dell'edilizia storica (sem.)	3
0020622	Fisica tecnica ambientale e impianti tecn, (c.i.)	3
0020561	Laboratorio di progettaz. architettonica 3	3
0020562	Laboratorio di urbanistica	3
0020574	Rilievo dell'architettura	3
0020555	Scienza delle costruzioni (con elem.di teor.strut)	3
0020558	Storia dell'architettura contemporanea	3
0020691	Tecnologia arch.contr. qual.ed. c.i.	3
0020338	Analisi dei sistemi urbani e territoriali	4
0020665	Arredamento (sem.)	4

0020623	Diritto urb.e legis.opere pubb.e dell'edil.(c.i.)	4
0020588	Geografia urbana e regionale (sem.)	4
0020584	Laboratorio di costruzione dell'archit. 2	4
0020591	Laboratorio di progettaz. architettonica 4	4
0020593	Laboratorio di restauro	4
0020250	Estimo ed esercizio professionale	5
0025075	Storia e tecnica della fotografia	5
0025073	Tecniche per le energie rinnovabili	5

Per La visione dei lavori si rimanda al sito
www.leoncinimarcoarchitetto.it